

## Monitorização do mosquito *Aedes aegypti* na RAM

### Resultados semanais das armadilhas de ovos (Ovitrap)

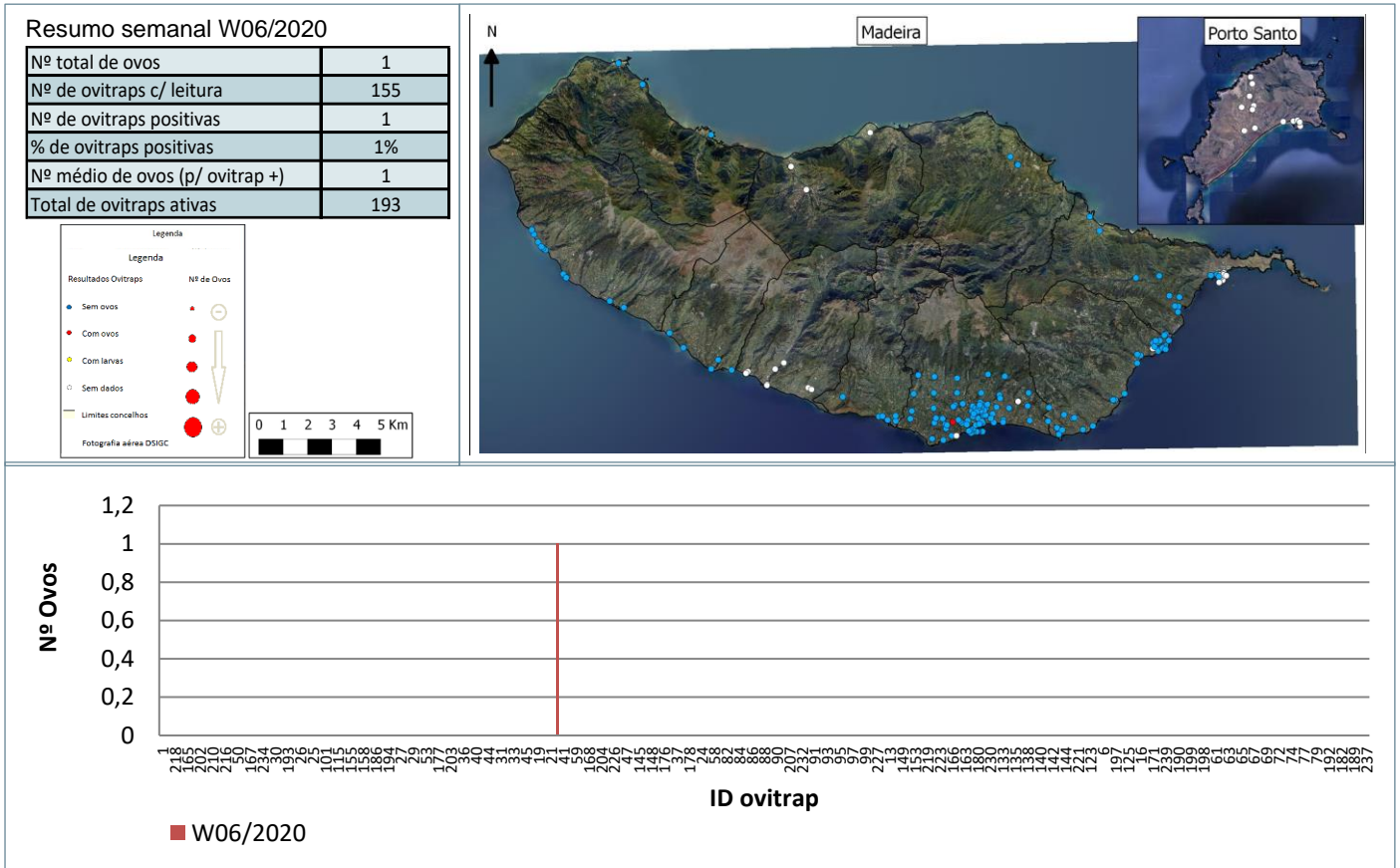

### Resultados acumulativos das armadilhas de ovos (Ovitrap)

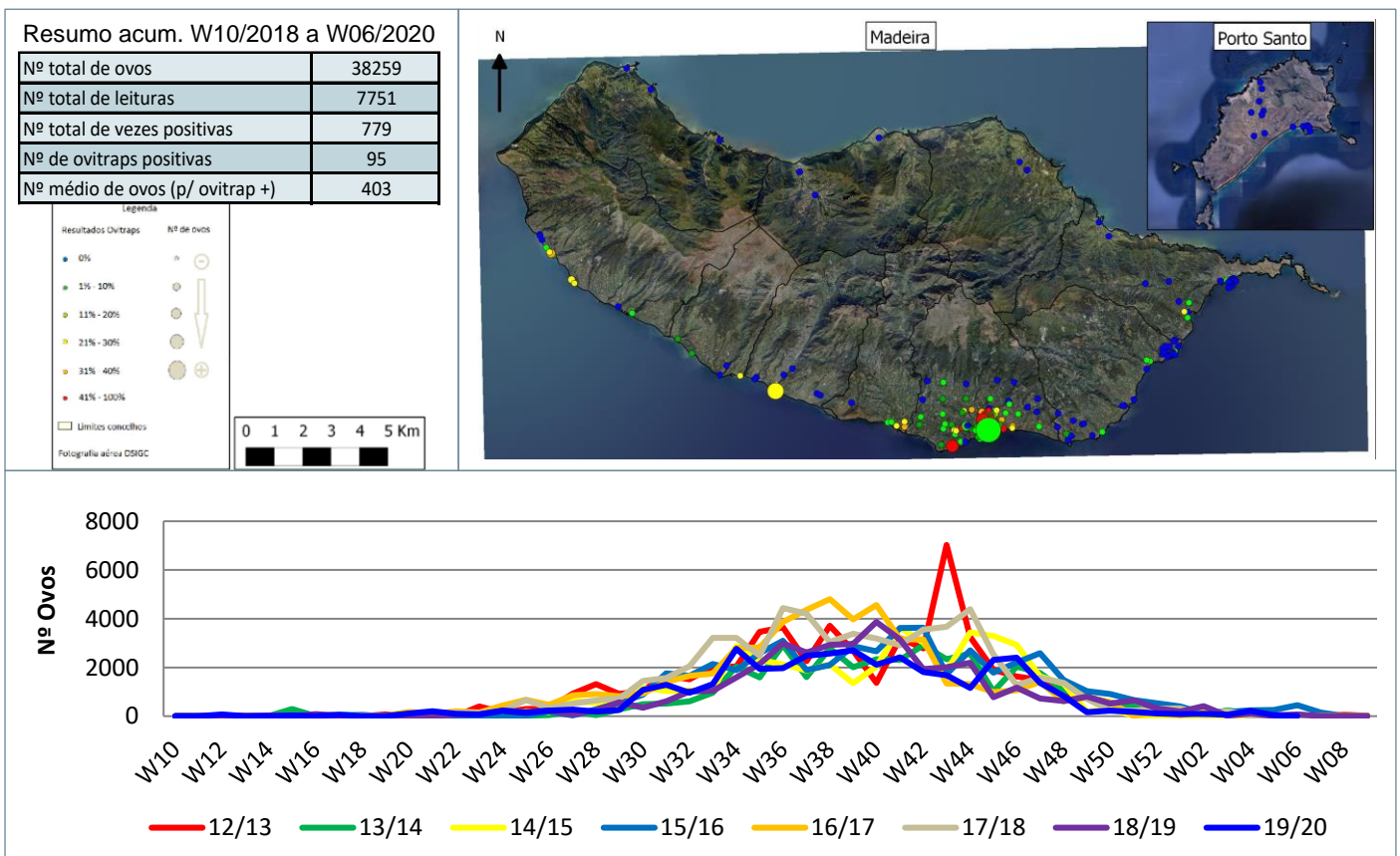

## Resultados comparativos das armadilhas de ovos (Ovitrap)

Resumo comparativo  
W06/2019 vs W06/2020

|                             |       |
|-----------------------------|-------|
| % positividade 2018_2019    | 7,9%  |
| % positividade 2019_2020    | 10,1% |
| Var. 2018_2019 vs 2019_2020 | 2,23% |

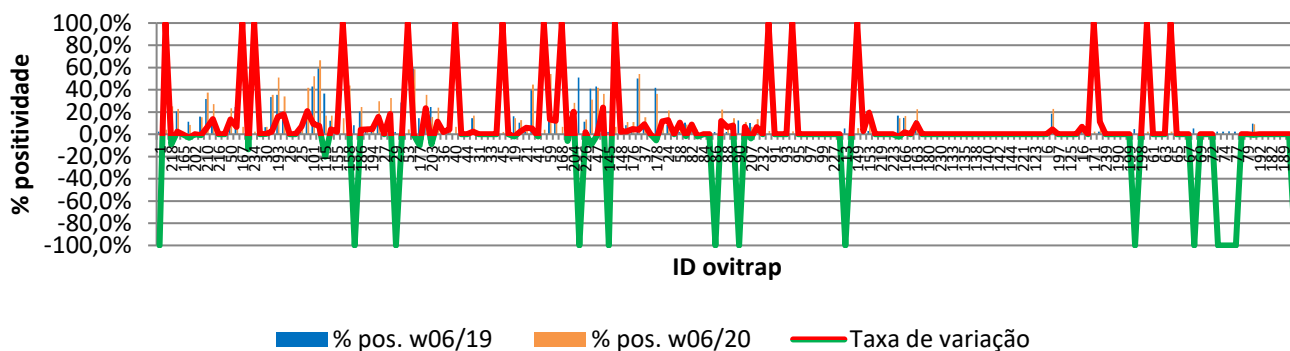
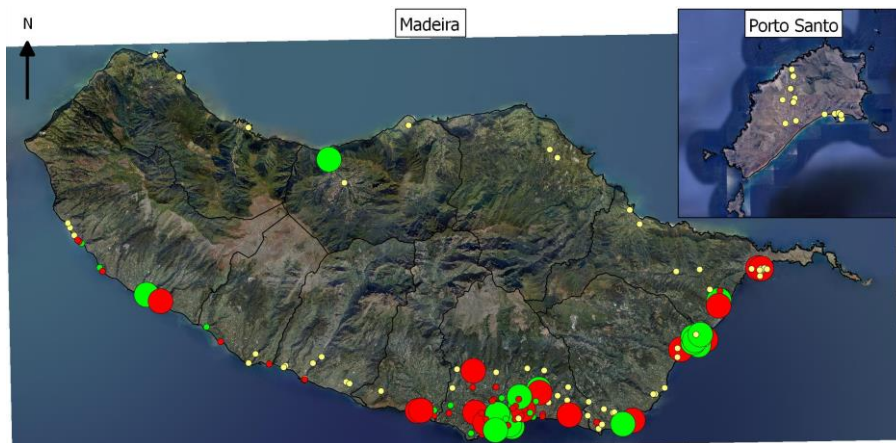
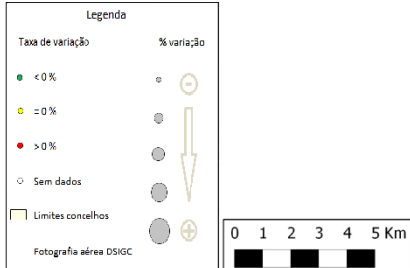

## Grelha de resultados, semanais, acumulativos e comparativos

| Id  | W06/2020             | W10/2019 a W06/2020 (b) | W06/2019 vs W06/2020 (d) |               |          |
|-----|----------------------|-------------------------|--------------------------|---------------|----------|
|     | Código resultado (a) | Positividade (%) (c)    | % pos. w06/19            | % pos. w06/20 | Var. (e) |
| 1   | 0                    | 0%                      | 2,3%                     | 0,0%          | -100,00% |
| 236 | 0                    | 4%                      | 0,0%                     | 4,2%          | 100,00%  |
| 218 | 0                    | 25%                     | 34,1%                    | 25,0%         | -9,09%   |
| 225 | 0                    | 23%                     | 20,5%                    | 22,9%         | 2,46%    |
| 165 | 0                    | 2%                      | 2,3%                     | 2,1%          | -0,19%   |
| 201 | 0                    | 8%                      | 11,4%                    | 8,3%          | -3,03%   |
| 202 | 0                    | 0%                      | 0,0%                     | 0,0%          | 0,00%    |
| 209 | 0                    | 15%                     | 15,9%                    | 15,2%         | -0,69%   |
| 210 | 0                    | 38%                     | 31,8%                    | 37,5%         | 5,68%    |
| 211 | 0                    | 27%                     | 13,6%                    | 27,1%         | 13,45%   |
| 216 | 0                    | 0%                      | 0,0%                     | 0,0%          | 0,00%    |
| 217 | 0                    | 0%                      | 0,0%                     | 0,0%          | 0,00%    |
| 50  | 0                    | 23%                     | 10,2%                    | 23,4%         | 13,20%   |
| 60  | 0                    | 31%                     | 24,4%                    | 31,1%         | 6,67%    |
| 167 | 0                    | 7%                      | 0,0%                     | 6,7%          | 100,00%  |
| 196 | 0                    | 23%                     | 36,4%                    | 22,7%         | -13,64%  |
| 234 | 0                    | 2%                      | 0,0%                     | 2,2%          | 100,00%  |
| 8   | 0                    | 0%                      | 0,0%                     | 0,0%          | 0,00%    |
| 30  | 0                    | 7%                      | 6,3%                     | 6,5%          | 0,27%    |
| 57  | 0                    | 36%                     | 33,3%                    | 35,6%         | 2,22%    |
| 193 | 0                    | 51%                     | 35,4%                    | 51,1%         | 15,69%   |
| 205 | 0                    | 34%                     | 16,3%                    | 34,1%         | 17,76%   |
| 26  | 0                    | 0%                      | 0,0%                     | 0,0%          | 0,00%    |
| 34  | 0                    | 0%                      | 0,0%                     | 0,0%          | 0,00%    |
| 25  | 0                    | 9%                      | 2,2%                     | 9,3%          | 7,08%    |
| 48  | 0                    | 42%                     | 20,8%                    | 41,7%         | 20,83%   |
| 101 | 0                    | 52%                     | 42,9%                    | 52,1%         | 9,23%    |

| Id  | W06/2020             | W10/2019 a W06/2020 (b) | W06/2019 vs W06/2020 (d) |               |          |
|-----|----------------------|-------------------------|--------------------------|---------------|----------|
|     | Código resultado (a) | Positividade (%) (c)    | % pos. w06/19            | % pos. w06/20 | Var. (e) |
| 105 | 0                    | 67%                     | 59,2%                    | 66,7%         | 7,48%    |
| 115 | 0                    | 17%                     | 36,7%                    | 16,7%         | -20,07%  |
| 118 | 0                    | 17%                     | 12,2%                    | 16,7%         | 4,42%    |
| 155 | 0                    | 7%                      | 4,2%                     | 6,5%          | 2,36%    |
| 156 | 0                    | 14%                     | 0,0%                     | 14,3%         | 100,00%  |
| 158 | 0                    | 44%                     | 34,7%                    | 43,8%         | 9,06%    |
| 185 | 0                    | 0%                      | 8,2%                     | 0,0%          | -100,00% |
| 186 | 0                    | 24%                     | 20,4%                    | 24,4%         | 4,04%    |
| 187 | 0                    | 7%                      | 2,0%                     | 6,5%          | 4,48%    |
| 194 | 0                    | 9%                      | 4,3%                     | 8,9%          | 4,54%    |
| 195 | 0                    | 30%                     | 14,3%                    | 29,8%         | 15,50%   |
| 27  | 0                    | 4%                      | 4,2%                     | 4,3%          | 0,09%    |
| 28  | 0                    | 33%                     | 14,6%                    | 32,6%         | 18,03%   |
| 29  | 0                    | 0%                      | 2,1%                     | 0,0%          | -100,00% |
| 51  | 0                    | 29%                     | 28,6%                    | 29,2%         | 0,60%    |
| 53  | 0                    | 4%                      | 0,0%                     | 4,3%          | 100,00%  |
| 54  | 0                    | 58%                     | 59,2%                    | 58,3%         | -0,85%   |
| 177 | 0                    | 4%                      | 14,3%                    | 4,2%          | -10,12%  |
| 188 | 0                    | 36%                     | 12,2%                    | 35,6%         | 23,31%   |
| 203 | 0                    | 16%                     | 24,5%                    | 15,6%         | -8,93%   |
| 35  | 0                    | 24%                     | 12,8%                    | 23,9%         | 11,15%   |
| 36  | 0                    | 4%                      | 2,1%                     | 4,3%          | 2,17%    |
| 39  | 0                    | 11%                     | 6,4%                     | 10,6%         | 4,26%    |
| 40  | 0                    | 7%                      | 0,0%                     | 6,7%          | 100,00%  |
| 43  | 0                    | 0%                      | 0,0%                     | 0,0%          | 0,00%    |
| 44  | 0                    | 0%                      | 0,0%                     | 0,0%          | 0,00%    |
| 179 | 0                    | 17%                     | 14,3%                    | 16,7%         | 2,38%    |
| 31  | 0                    | 0%                      | 0,0%                     | 0,0%          | 0,00%    |
| 32  | 0                    | 0%                      | 0,0%                     | 0,0%          | 0,00%    |
| 33  | 0                    | 0%                      | 0,0%                     | 0,0%          | 0,00%    |
| 42  | 0                    | 0%                      | 0,0%                     | 0,0%          | 0,00%    |
| 45  | 0                    | 2%                      | 0,0%                     | 2,1%          | 100,00%  |
| 52  | 3                    | 0%                      | 0,0%                     | 0,0%          | 0,00%    |
| 19  | 0                    | 14%                     | 16,3%                    | 14,3%         | -1,99%   |
| 20  | 0                    | 13%                     | 10,4%                    | 12,8%         | 2,35%    |
| 21  | 0                    | 8%                      | 2,1%                     | 7,9%          | 5,77%    |
| 22  | 1                    | 45%                     | 39,6%                    | 44,7%         | 5,10%    |
| 41  | 0                    | 2%                      | 4,3%                     | 2,1%          | -2,13%   |
| 55  | 0                    | 4%                      | 0,0%                     | 4,2%          | 100,00%  |
| 59  | 0                    | 54%                     | 40,8%                    | 54,2%         | 13,35%   |
| 106 | 0                    | 27%                     | 14,6%                    | 26,7%         | 12,08%   |
| 168 | 0                    | 7%                      | 0,0%                     | 6,7%          | 100,00%  |
| 170 | 0                    | 2%                      | 8,2%                     | 2,2%          | -5,94%   |
| 204 | 0                    | 28%                     | 8,2%                     | 28,3%         | 20,10%   |
| 224 | 3                    | 0%                      | 51,1%                    | 0,0%          | -100,00% |
| 226 | 0                    | 13%                     | 11,4%                    | 13,2%         | 1,79%    |
| 46  | 0                    | 31%                     | 40,8%                    | 31,3%         | -9,57%   |
| 47  | 0                    | 42%                     | 42,9%                    | 41,7%         | -1,19%   |
| 49  | 0                    | 36%                     | 12,2%                    | 36,2%         | 23,93%   |
| 145 | 0                    | 0%                      | 2,0%                     | 0,0%          | -100,00% |
| 147 | 0                    | 7%                      | 0,0%                     | 6,7%          | 100,00%  |
| 148 | 0                    | 4%                      | 2,0%                     | 4,4%          | 2,40%    |
| 175 | 0                    | 11%                     | 8,2%                     | 10,9%         | 2,71%    |
| 176 | 0                    | 11%                     | 6,1%                     | 10,9%         | 4,75%    |
| 229 | 0                    | 54%                     | 50,0%                    | 54,2%         | 4,17%    |
| 37  | 0                    | 15%                     | 6,3%                     | 15,2%         | 8,97%    |

| Id  | W06/2020             | W10/2019 a W06/2020 (b) | W06/2019 vs W06/2020 (d) |               |          |
|-----|----------------------|-------------------------|--------------------------|---------------|----------|
|     | Código resultado (a) | Positividade (%) (c)    | % pos. w06/19            | % pos. w06/20 | Var. (e) |
| 38  | 0                    | 0%                      | 0,0%                     | 0,0%          | 0,00%    |
| 178 | 0                    | 36%                     | 41,7%                    | 36,2%         | -5,50%   |
| 23  | 0                    | 14%                     | 2,1%                     | 13,6%         | -11,55%  |
| 24  | 0                    | 21%                     | 8,5%                     | 21,3%         | -12,77%  |
| 56  | 0                    | 0%                      | 0,0%                     | 0,0%          | 0,00%    |
| 58  | 0                    | 13%                     | 2,0%                     | 12,5%         | -10,46%  |
| 81  | 0                    | 9%                      | 10,4%                    | 8,7%          | -1,72%   |
| 82  | 0                    | 11%                     | 2,1%                     | 10,6%         | -8,55%   |
| 83  | 0                    | 2%                      | 4,2%                     | 2,1%          | -2,04%   |
| 84  | 0                    | 0%                      | 0,0%                     | 0,0%          | 0,00%    |
| 85  | 0                    | 2%                      | 2,1%                     | 2,1%          | 0,04%    |
| 86  | 0                    | 0%                      | 2,1%                     | 0,0%          | -100,00% |
| 87  | 0                    | 22%                     | 10,4%                    | 22,2%         | -11,81%  |
| 88  | 0                    | 9%                      | 2,1%                     | 8,5%          | -6,43%   |
| 89  | 0                    | 14%                     | 6,4%                     | 14,3%         | -7,90%   |
| 90  | 0                    | 0%                      | 12,5%                    | 0,0%          | -100,00% |
| 206 | 0                    | 11%                     | 4,1%                     | 10,9%         | -6,79%   |
| 207 | 0                    | 7%                      | 10,2%                    | 6,5%          | -3,68%   |
| 231 | 0                    | 14%                     | 7,1%                     | 13,6%         | -6,49%   |
| 232 | 0                    | 2%                      | 2,3%                     | 2,3%          | 0,05%    |
| 12  | 0                    | 3%                      | 0,0%                     | 2,8%          | -100,00% |
| 91  | 3                    | 0%                      | 0,0%                     | 0,0%          | 0,00%    |
| 92  | 3                    | 0%                      | 0,0%                     | 0,0%          | 0,00%    |
| 93  | 3                    | 0%                      | 0,0%                     | 0,0%          | 0,00%    |
| 94  | 3                    | 3%                      | 0,0%                     | 2,6%          | -100,00% |
| 95  | 3                    | 0%                      | 0,0%                     | 0,0%          | 0,00%    |
| 96  | 3                    | 0%                      | 0,0%                     | 0,0%          | 0,00%    |
| 97  | 3                    | 0%                      | 0,0%                     | 0,0%          | 0,00%    |
| 98  | 3                    | 0%                      | 0,0%                     | 0,0%          | 0,00%    |
| 99  | 3                    | 0%                      | 0,0%                     | 0,0%          | 0,00%    |
| 100 | 3                    | 0%                      | 0,0%                     | 0,0%          | 0,00%    |
| 227 | 0                    | 0%                      | 0,0%                     | 0,0%          | 0,00%    |
| 228 | 0                    | 0%                      | 0,0%                     | 0,0%          | 0,00%    |
| 13  | 0                    | 0%                      | 5,3%                     | 0,0%          | -100,00% |
| 120 | 0                    | 0%                      | 0,0%                     | 0,0%          | 0,00%    |
| 149 | 0                    | 6%                      | 0,0%                     | 5,6%          | -100,00% |
| 150 | 0                    | 6%                      | 3,0%                     | 6,1%          | -3,03%   |
| 153 | 0                    | 22%                     | 2,9%                     | 22,2%         | -19,27%  |
| 208 | 0                    | 0%                      | 0,0%                     | 0,0%          | 0,00%    |
| 219 | 0                    | 0%                      | 0,0%                     | 0,0%          | 0,00%    |
| 183 | 0                    | 0%                      | 0,0%                     | 0,0%          | 0,00%    |
| 223 | 0                    | 0%                      | 0,0%                     | 0,0%          | 0,00%    |
| 2   | 0                    | 14%                     | 16,7%                    | 14,3%         | -2,38%   |
| 166 | 0                    | 16%                     | 14,6%                    | 16,3%         | -1,74%   |
| 3   | 0                    | 0%                      | 0,0%                     | 0,0%          | 0,00%    |
| 163 | 0                    | 22%                     | 12,8%                    | 22,4%         | -9,68%   |
| 233 | 0                    | 0%                      | 0,0%                     | 0,0%          | 0,00%    |
| 180 | 0                    | 0%                      | 0,0%                     | 0,0%          | 0,00%    |
| 126 | 0                    | 0%                      | 0,0%                     | 0,0%          | 0,00%    |
| 230 | 0                    | 0%                      | 0,0%                     | 0,0%          | 0,00%    |
| 131 | 3                    | 0%                      | 0,0%                     | 0,0%          | 0,00%    |
| 133 | 3                    | 0%                      | 0,0%                     | 0,0%          | 0,00%    |
| 134 | 3                    | 0%                      | 0,0%                     | 0,0%          | 0,00%    |
| 135 | 3                    | 0%                      | 0,0%                     | 0,0%          | 0,00%    |
| 137 | 3                    | 0%                      | 0,0%                     | 0,0%          | 0,00%    |
| 138 | 3                    | 0%                      | 0,0%                     | 0,0%          | 0,00%    |
| 139 | 3                    | 0%                      | 0,0%                     | 0,0%          | 0,00%    |

| Id  | W06/2020             | W10/2019 a W06/2020 (b) | W06/2019 vs W06/2020 (d) |               |          |
|-----|----------------------|-------------------------|--------------------------|---------------|----------|
|     | Código resultado (a) | Positividade (%) (c)    | % pos. w06/19            | % pos. w06/20 | Var. (e) |
| 140 | 3                    | 0%                      | 0,0%                     | 0,0%          | 0,00%    |
| 141 | 3                    | 0%                      | 0,0%                     | 0,0%          | 0,00%    |
| 142 | 3                    | 0%                      | 0,0%                     | 0,0%          | 0,00%    |
| 143 | 3                    | 0%                      | 0,0%                     | 0,0%          | 0,00%    |
| 144 | 3                    | 0%                      | 0,0%                     | 0,0%          | 0,00%    |
| 220 | 3                    | 0%                      | 0,0%                     | 0,0%          | 0,00%    |
| 221 | 3                    | 0%                      | 0,0%                     | 0,0%          | 0,00%    |
| 7   | 3                    | 0%                      | 0,0%                     | 0,0%          | 0,00%    |
| 123 | 3                    | 0%                      | 0,0%                     | 0,0%          | 0,00%    |
| 5   | 3                    | 0%                      | 0,0%                     | 0,0%          | 0,00%    |
| 6   | 3                    | 0%                      | 0,0%                     | 0,0%          | 0,00%    |
| 128 | 3                    | 23%                     | 18,4%                    | 22,7%         | 4,31%    |
| 197 | 3                    | 0%                      | 0,0%                     | 0,0%          | 0,00%    |
| 4   | 3                    | 0%                      | 0,0%                     | 0,0%          | 0,00%    |
| 125 | 3                    | 0%                      | 0,0%                     | 0,0%          | 0,00%    |
| 15  | 0                    | 0%                      | 0,0%                     | 0,0%          | 0,00%    |
| 16  | 0                    | 9%                      | 2,4%                     | 9,1%          | 6,71%    |
| 122 | 0                    | 0%                      | 0,0%                     | 0,0%          | 0,00%    |
| 171 | 0                    | 2%                      | 0,0%                     | 2,3%          | 100,00%  |
| 172 | 0                    | 14%                     | 2,4%                     | 13,6%         | 11,26%   |
| 239 | 0                    | 0%                      | 0,0%                     | 0,0%          | 0,00%    |
| 174 | 0                    | 0%                      | 0,0%                     | 0,0%          | 0,00%    |
| 190 | 0                    | 0%                      | 0,0%                     | 0,0%          | 0,00%    |
| 191 | 0                    | 0%                      | 0,0%                     | 0,0%          | 0,00%    |
| 199 | 0                    | 0%                      | 0,0%                     | 0,0%          | 0,00%    |
| 200 | 0                    | 0%                      | 4,7%                     | 0,0%          | -100,00% |
| 198 | 0                    | 0%                      | 0,0%                     | 0,0%          | 0,00%    |
| 14  | 0                    | 2%                      | 0,0%                     | 2,3%          | 100,00%  |
| 61  | 0                    | 0%                      | 0,0%                     | 0,0%          | 0,00%    |
| 62  | 0                    | 0%                      | 0,0%                     | 0,0%          | 0,00%    |
| 63  | 0                    | 0%                      | 0,0%                     | 0,0%          | 0,00%    |
| 64  | 0                    | 2%                      | 0,0%                     | 2,3%          | 100,00%  |
| 65  | 0                    | 0%                      | 0,0%                     | 0,0%          | 0,00%    |
| 66  | 0                    | 0%                      | 0,0%                     | 0,0%          | 0,00%    |
| 67  | 0                    | 0%                      | 0,0%                     | 0,0%          | 0,00%    |
| 68  | 0                    | 0%                      | 5,3%                     | 0,0%          | -100,00% |
| 69  | 0                    | 0%                      | 0,0%                     | 0,0%          | 0,00%    |
| 71  | 0                    | 0%                      | 0,0%                     | 0,0%          | 0,00%    |
| 72  | 0                    | 0%                      | 0,0%                     | 0,0%          | 0,00%    |
| 73  | 3                    | 0%                      | 2,4%                     | 0,0%          | -100,00% |
| 74  | 0                    | 0%                      | 2,3%                     | 0,0%          | -100,00% |
| 76  | 0                    | 0%                      | 2,6%                     | 0,0%          | -100,00% |
| 77  | 0                    | 0%                      | 2,3%                     | 0,0%          | -100,00% |
| 78  | 0                    | 0%                      | 0,0%                     | 0,0%          | 0,00%    |
| 79  | 0                    | 0%                      | 0,0%                     | 0,0%          | 0,00%    |
| 121 | 0                    | 9%                      | 9,5%                     | 9,1%          | -0,43%   |
| 192 | 0                    | 0%                      | 0,0%                     | 0,0%          | 0,00%    |
| 238 | 0                    | 0%                      | 0,0%                     | 0,0%          | 0,00%    |
| 182 | 0                    | 0%                      | 0,0%                     | 0,0%          | 0,00%    |
| 235 | 0                    | 0%                      | 0,0%                     | 0,0%          | 0,00%    |
| 189 | 3                    | 0%                      | 0,0%                     | 0,0%          | 0,00%    |
| 181 | 3                    | 0%                      | 0,0%                     | 0,0%          | 0,00%    |
| 237 | 3                    | 0%                      | 5,4%                     | 0,0%          | -100,00% |



**Notas:**

Resultados semanais - mapa, gráfico e grelha com os resultados das armadilhas de ovos de mosquito na semana indicada e com a seguinte leitura:

a) Códigos de resultados semanais: 0 – Ausência de ovos; 1 – Presença de ovos; 2 – Ausência de ovos mas com larvas; 3 – Sem dados.

Resultados acumulativos - mapa, gráfico e grelha com os resultados das armadilhas de ovos de mosquito no período indicado e com a seguinte leitura:

b) Ano de ciclo de atividade de mosquito *Aedes aegypti* definido da semana 10 de 2019 à semana 09 de 2020.

c) Percentagem de vezes em que a ovitrap registou a presença de ovos.

Resultados comparativos - mapa, gráfico e grelha com os resultados das armadilhas de ovos de mosquito no período indicado e com a seguinte leitura:

d) Comparação com o período homólogo do ciclo anterior (W10/2018 a W09/2019).

e) Taxa de variação da % de positividade entre o período atual e o período homólogo do ciclo anterior: ● - sem variação; ● - variação >0%; ● - variação <0%.

**Resultados semanais das armadilhas de mosquitos adultos (BG traps)**

**Resumo semanal W06/2020**

|                                |     |   |   |
|--------------------------------|-----|---|---|
| Nº mosquitos: tot./fem./mach.  | 12  | 4 | 8 |
| Nº de BG Traps c/ leitura      | 24  |   |   |
| Nº de BG Traps positivas       | 8   |   |   |
| % de BG Traps positivas        | 33% |   |   |
| Nº med. Mosquit. (p/ BGTrap +) | 2   |   |   |
| Total de BG Traps ativas       | 24  |   |   |

**Legenda**

Resultados BG's      Nº mosquitos

- Ausência de dados
- Negativo
- Positivo F
- Positivo F + M
- Positivo M
- 0
- 1
- 2
- 3
- 4
- 5

Limites concelhos

Fotografia aérea D5IGC

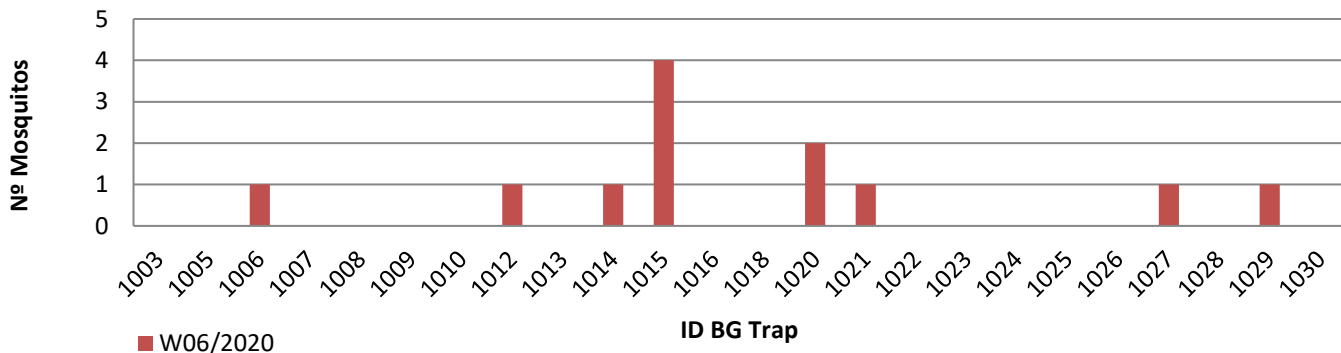

**Resultados acumulativos das armadilhas de mosquitos adultos (BG traps)**

**Resumo acum. W10/2018 a W06/2020**

|                                |      |     |      |
|--------------------------------|------|-----|------|
| Nº mosquitos: tot./fem./mach.  | 2601 | 980 | 1621 |
| Nº total de leituras           | 3861 |     |      |
| Nº total de vezes positivas    | 912  |     |      |
| Nº de BG Traps positivas       | 22   |     |      |
| Nº med. Mosquit. (p/ BGTrap +) | 118  |     |      |

**Legenda**

Resultados BG's      Nº mosquitos

- 0%
- 1% - 10%
- 11% - 30%
- 31% - 50%
- 51% - 60%
- 61% - 100%
- 0
- 1
- 2
- 3
- 4
- 5

Limites concelhos

Fotografia aérea D5IGC

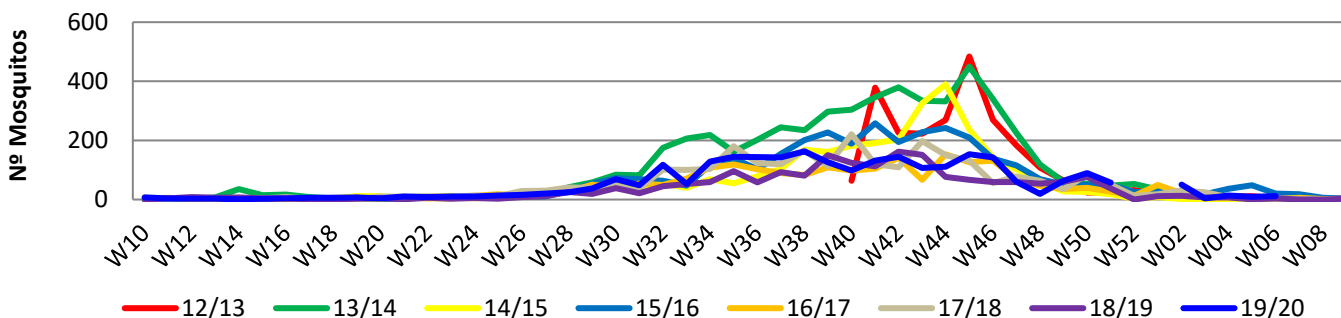
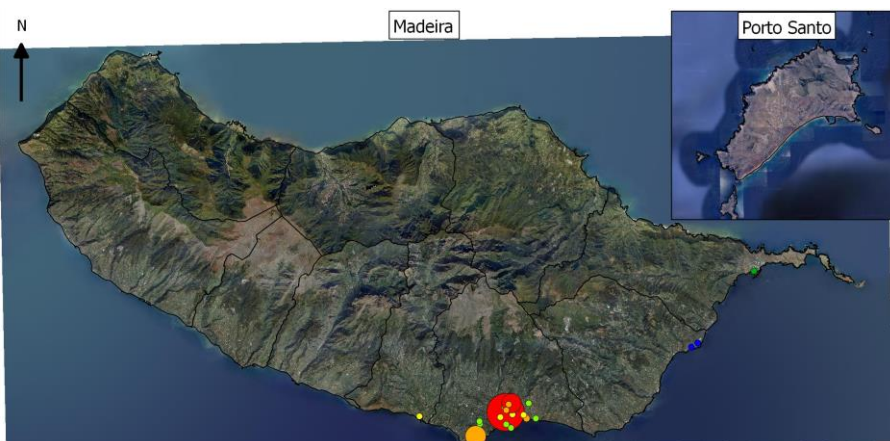
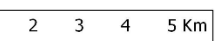

## Resultados comparativos das armadilhas de mosquitos adultos (BG traps)

### Resumo comparativo W06/2019 vs W06/2020

|                             |       |
|-----------------------------|-------|
| % positividade 2018_2019    | 38,0% |
| % positividade 2019_2020    | 42,5% |
| Var. 2018_2019 vs 2019_2020 | 4,49% |

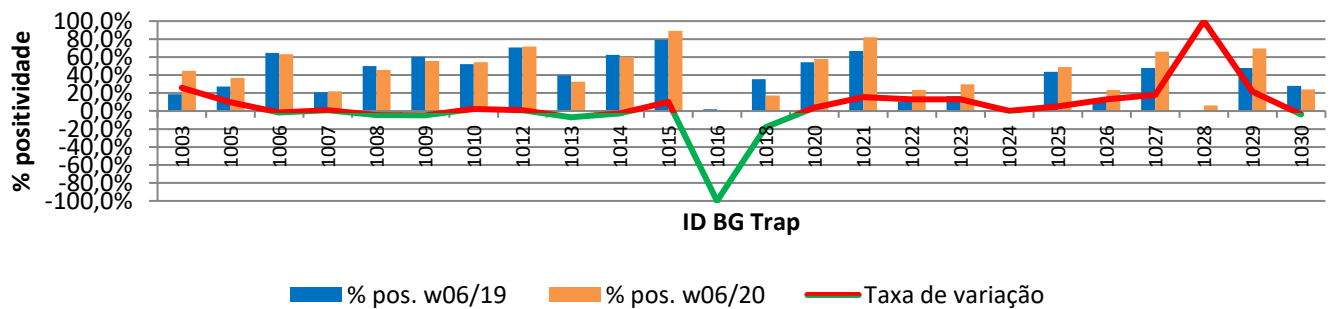
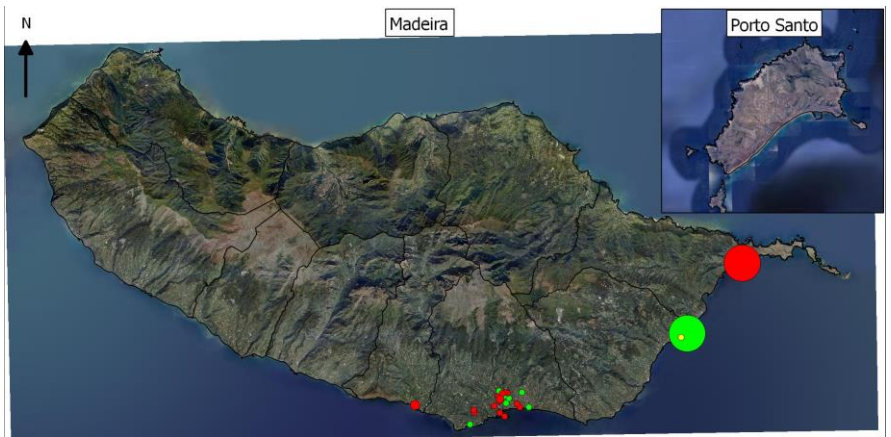
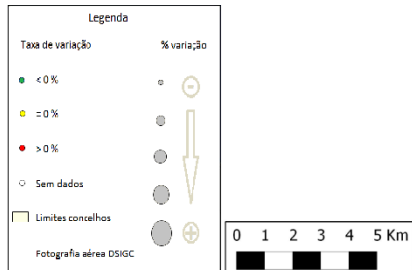

## Grelha de resultados, semanais, acumulativos e comparativos

| Id   | W06/2020             | W10/2019 a W06/2020 (b) | W06/2019 vs W06/2020 (d) |               |          |
|------|----------------------|-------------------------|--------------------------|---------------|----------|
|      | Código resultado (a) | Positividade (%) (c)    | % pos. w06/19            | % pos. w06/20 | Var. (e) |
| 1003 | 0                    | 45%                     | 18,8%                    | 44,7%         | 25,93%   |
| 1005 | 0                    | 37%                     | 27,1%                    | 37,0%         | 9,87%    |
| 1006 | 3                    | 63%                     | 64,6%                    | 63,0%         | -1,54%   |
| 1007 | 0                    | 22%                     | 20,8%                    | 21,7%         | 0,91%    |
| 1008 | 0                    | 46%                     | 50,0%                    | 45,7%         | -4,35%   |
| 1009 | 0                    | 56%                     | 60,4%                    | 55,6%         | -4,86%   |
| 1010 | 0                    | 54%                     | 52,1%                    | 54,3%         | 2,26%    |
| 1012 | 1                    | 72%                     | 70,8%                    | 71,7%         | 0,91%    |
| 1013 | 0                    | 33%                     | 39,6%                    | 32,6%         | -6,97%   |
| 1014 | 1                    | 60%                     | 62,5%                    | 60,0%         | -2,50%   |
| 1015 | 2                    | 89%                     | 79,2%                    | 89,1%         | 9,96%    |
| 1016 | 0                    | 0%                      | 2,1%                     | 0,0%          | -100,00% |
| 1018 | 0                    | 17%                     | 35,4%                    | 17,4%         | -18,03%  |
| 1020 | 3                    | 58%                     | 54,2%                    | 57,8%         | 3,61%    |
| 1021 | 3                    | 82%                     | 66,7%                    | 82,2%         | 15,56%   |
| 1022 | 0                    | 23%                     | 10,4%                    | 23,4%         | 12,99%   |
| 1023 | 0                    | 30%                     | 16,7%                    | 29,8%         | 13,12%   |
| 1024 | 0                    | 0%                      | 0,0%                     | 0,0%          | 0,00%    |
| 1025 | 0                    | 49%                     | 43,8%                    | 48,9%         | 5,19%    |
| 1026 | 0                    | 23%                     | 10,4%                    | 23,4%         | 12,99%   |
| 1027 | 1                    | 66%                     | 47,9%                    | 66,0%         | 18,04%   |
| 1028 | 0                    | 6%                      | 0,0%                     | 6,4%          | 100,00%  |
| 1029 | 3                    | 70%                     | 47,9%                    | 69,6%         | 21,65%   |
| 1030 | 0                    | 24%                     | 27,8%                    | 23,9%         | -3,86%   |

### Notas:

Resultados semanais - mapa, gráfico e grelha com os resultados das armadilhas de ovos de mosquito na semana indicada e com a seguinte leitura:

a) Códigos de resultados semanais: -1 – Sem Dados; 0 – Negativo; 1 – Positivo Fêmeas (♀); 2 – Positivo Fêmeas (♀) + Machos (♂); 3 – Positivo Machos (♂).

Resultados acumulativos - mapa, gráfico e grelha com os resultados das armadilhas de ovos de mosquito no período indicado e com a seguinte leitura:

b) Ano de ciclo de atividade de mosquito *Aedes aegypti* definido da semana 10 de 2019 à semana 09 de 2020.

c) Percentagem de vezes em que a BG-Sentinel registou a presença de mosquitos (♀ + ♂).

Resultados comparativos - mapa, gráfico e grelha com os resultados das armadilhas de mosquitos adultos no período indicado e com a seguinte leitura:

d) Comparação com o período homólogo do ciclo anterior (W10/2018 a W09/2019).

e) Taxa de variação da % de positividade entre o período atual e o período homólogo do ciclo anterior: ● - sem variação; ● - variação >0%; ● - variação <0%

Gráfico com o cruzamento dos dados meteorológicos (precipitação total diária\*, temperatura média diária\* e humidade relativa do ar máxima diária\*) e climáticos (normais climatológicas (1971-2000)\*) com os dados entomológicos (nº mosquitos fêmea e nº ovos *Aedes aegypti*) desde a semana 10 de 2018 até à semana 06 de 2020

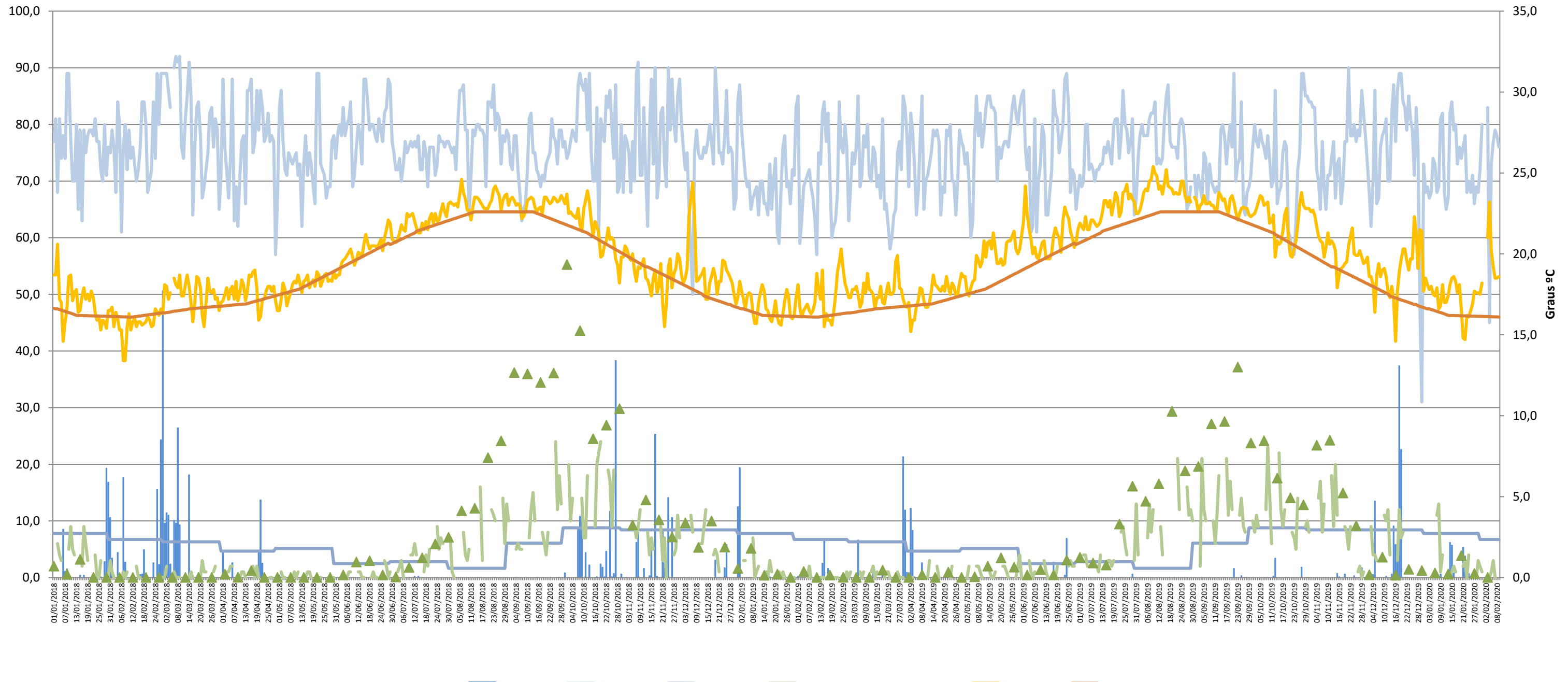

**Eixo Horizontal (X):**

Estão representados os dias do ano.

**Eixo Vertical à esquerda (Y):**

Ptd - Quantidade de precipitação total diária (mm);  
 HRAmD - Humidade relativa do ar máxima diária (%);  
 NC-Pt - Normais Climatológicas 1971-2000 com indicação da média da quantidade de precipitação total (mm);  
 OviTraps - Média de ovos recolhidos semanalmente nas armadilhas de oviposição distribuídas pelo concelho do Funchal (Projetos Museu Funchal + Aegypti + Santa Luzia);  
 BG Traps - Número semanal de mosquitos fêmea capturados diariamente na rede de armadilhas de mosquitos do IASAÚDE, IP-RAM.

**Eixo Vertical à direita (Y):**

Tmd - Temperatura média do ar a 1,5m (°C);  
 NC-Tmd - Normais Climatológicas 1971-2000 com indicação da temperatura média do ar (°C).

\* Estação do Observatório Meteorológico do Funchal (Lazareto – Lat.: 32°38'N; Long.: 16°53'W; Alt.: 58m)